



Årsmøte for 2019 Hasle-Løren IL

Digitalt årsmøte
28. mai 2020

Agenda årsmøte

- Godkjenning stemmeberettigede medlemmer, innkalling og agenda
- Valg av møteleder, referent og to personer til å underskrive protokollen
- Behandle årsberetning og årsegenskap 2019, herunder valg av revisor
- Vedta budsjett for 2020, herunder anleggsprosjekter
- Vedta medlemskontingent 2021
- Vedta treningsavgifter 2020 (basert på forslag fra gruppens årlige møter)
- Gi fullmakt til gruppestyrene å vedta treningsavgifter for 2021
- Behandle idrettslagets organisasjonsplan
- Delegering av fullmakter
- Valg
- Behandle innkomne forslag
- Oppdatering om Lørenhallen AS etter årsmøtets slutt



- Godkjenning av stemmeberettigede
- Godkjenning av innkalling og agenda
- Valg av dirigent, referent og to medlemmer til å underskrive protokollen



- Hasle-Løren IL årsregnskap 2019

+Årsberetninger for gruppene med referat og presentasjoner – legges/er lagt ut på hjemmesiden

Årsberetninger for gruppene 2019

[Årsberetning Hasle-Løren fotball 2019](#)

[Årsberetning Hasle-Løren håndball 2019](#)

[Årsberetning Hasle-Løren håndball J2003 2019](#)

→ [Årsberetning Hasle-Løren ishockey yngres 2019](#)

[Årsberetning Hasle-Løren ski 2019](#)

[Årsberetning Hasle-Løren sykkel 2019](#)

[Årsberetning HL senior 2019 sign](#)



- Hasle-Løren IL årsregnskap 2019
 - Vi følger sakslisten
 - Svarer på spørsmål underveis, skriv en melding i chaten
 - Avstemninger gjennomføres ved at vi ber alle som er imot om å skrive «mot» i chaten
 - Da har vi oversikt om antall for eller imot
 - Presentasjonen legges ut på Hasle-Løren sin hjemmeside sammen med protokoll



• Gruppenes årsberetninger

Det er gjennomført følgende årlige møter:

- Seniorgruppen: 15. januar
- Fotball: 28. januar
- Ishockey yngres: 6. februar
- Ski: 6. februar
- Sykkel: 9. mars
- Håndball: 4. februar
- Innebandy: 24. februar (ved AU)
- Ishockey Elite: 13. februar (skilt ut som egen enhet)



• Sportslig aktivitet 2019

Fotball	Ishockey yngres	Innebandy	Håndball	Skiskole	Sykkel & triathlon
A-lag	HL 2	A-lag *)	2001/02	2005	Sykkel
Rekrutt-lag	HL 3	Skole *)	2003/04	2006	Spinning
Damer	Damer		2005	2007	
M33	U21		2006	2008	
7'er	U18		2007	2009	
Junior	2006 *)		2008	2010	
G2002	2007 *)		2009	2011	
G2004	2008		2010	Skole (2012-14)	
G2005	2009		2011		
G2006	2010		Skole		
G2007	2011				
G2008	Skole				
G2009	Camp				
G2010					
G2011					
J2004/05					
J2006					
J2007					
J2008					
J2009					
J2010					
J2011					
Akademi					
Skole (2012-14)					
Camp					

*) kun vårsesong

I tillegg har vi trimgruppe og seniorgruppe.



• Medlemsoversikt aktivitet

Medlemstall 2019	Kvinner					Menn					Sum 2019 **)	Sum 2018 **)	Sum 2017 **)	Endring 2019/2018
	6-12 år	13-19 år	20-25 år	26 år og eldre	Totalt kvinner	6-12 år	13-19 år	20-25 år	26 år og eldre	Totalt menn				
Fotball *)	156	35	13	10	214	329	102	15	48	494	708	565	594	25 %
Ishockey Elite					-		3	13	9	25	25	26	26	-4 %
Ishockey yngres/bredde *)	30	14	9	2	55	142	40	20	39	241	296	327	356	-9 %
Håndball *)	129	57			186	19				19	205	182	206	13 %
Innebandy *)					-			2	18	20	20	22	30	-9 %
Ski *) ***)	94	1		6	101	122	3		13	138	239	132	198	81 %
Sykkel ***)	3	1		7	11	12	1	2	107	122	133	118	***)	13 %
Trimgruppe/støttemedlemmer				25	25		2	1	55	58	83	113	100	-27 %
Seniorgruppe				12	12				38	38	50	48	47	4 %
Totalt	412	108	22	62	604	624	151	53	327	1 155	1 759	1 533	1 557	13,0 %

34 %

66 %

*) Inklusiv skolene. Skolene har i 2019 i tillegg hatt 88 gutter og 45 jenter (86 gutter og 51 jenter i 2018) i alderen 5 år og yngre.

***) Totalt antall 1 704 (1 446 i 2018) da enkelte medlemmer er aktive i flere idretter.

****) Ski/sykkel samme gruppe tom. 2017

- Fotball 40% (36% i 2018)
- Ishockey yngres 17% (21% i 2018)
- Håndball 12% (12% i 2018)
- Ski 14% (8% i 2018)
- Sykkel 8% (8% i 2018)



Oppdatering anlegg



Anlegg 2019

- Treningspark ferdigstilt juli 2019
- Ishall – status
 - Behovsplan for idrett og friluftsliv 2021-2030 s 98:
 - På bakgrunn av gjennomført tilstandsanalyse anbefales rivning og bygging av ny hall på samme tomt
 - Foreslått tiltak: forprosjekt Løren Ishall
- Flerbrukshall – status
 - Antatt igangsettelse: 2022
 - Antatt ferdigstillelse: 2024
 - Det jobbes for at hallen står klar samtidig med den nye skolen i 2023
- Isrink – status
 - Ny reguleringsplan for Løren Idrettspark



REGNSKAP 2019
OG
BUDSJETT 2020



• Hovedtall regnskap 2019

Resultater 2019

Gruppe	Inntekter 2019	Inntekter Budsjett 2019	Utgifter 2019	Utgifter Budsjett 2019	Resultat 2019	Resultat Budsjett 2019	Utestående fordringer pr 31.12. *)	Egenkapital pr 31.12.
Hovedstyret	4 838 422	4 386 000	3 539 590	4 018 000	1 298 832	368 000	-	6 090 757
Fotball senior **)	443 730	483 450	492 329	476 450	-48 600	7 000	2 750	2 298
Fotball yngres	3 018 595	2 667 000	2 804 712	2 591 000	213 883	76 000	-	1 487 879
Ishockey yngres ***)	2 025 668	1 729 500	2 149 080	1 729 500	-123 412	-	112 793	523 570
Innebandy	24 185	100 000	31 537	100 000	-7 352	-	-	22 854
Håndball	1 675 058	1 105 701	1 647 626	880 353	27 432	225 348	23 131	598 000
Ski	118 169	98 700	127 680	123 700	-9 510	-25 000	32 700	96 133
Sykkel & triathlon	66 756	79 000	78 385	68 500	-11 629	10 500	-	48 018
Totalt	12 210 583	10 649 351	10 870 939	9 987 503	1 339 644	661 848	171 374	8 869 508
Ishockey Elite ****)	1 056 643	996 500	1 130 117	1 078 700	-73 474	-82 200	13 388	77 041

*) Kundefordringer nedskrevet med kr 149 700 i hovedstyret, kr 1 000 i fotball senior, kr 15 260 i fotball yngres, kr 51 500 i ishockey yngres, kr 4 000 i innebandy og kr 26 118 i håndball.

**) Inntekter inkluderer kr 280 000 i overføringer fra hovedstyret samt kr 40 054 fra fotball yngres.

***) Inntekter inkluderer kr 75 000 i overføringer fra hovedstyret til lagene Elite kvinner.

*****) Inntekter inkluderer kr 500 000 til Ishockey Elite i overføringer fra hovedstyret, hvorav kr 250 000 vedrører sesongen 2018/2019 og kr. 250 000 vedrører sesongen 2019/2020. Resterende overføring sesongen 2019/2020 utgjør kr 250 000.



• Kommentarer regnskap 2019

Resultater 2019

Gruppe	Inntekter 2019	Inntekter Budsjett 2019	Utgifter 2019 *)	Utgifter Budsjett 2019	Resultat 2019	Resultat Budsjett 2019	Egenkapital pr 31.12. **)
Hovedstyret	4 838 422	4 386 000	3 539 590	4 018 000	1 298 832	368 000	6 090 757

*) overføringer kr 1 516 775

**) herav avsatt til anleggfond kr 3 704 720

Avvik faktiske/budsjetterte inntekter:	452 422
- herav gave Selvaag - apparatpark	-100 000
- herav momskompensasjon	-94 860
- herav grasrotandel	-54 778
- herav leieinntekter klubbhus	-47 221
- herav leienntekt ishall	-28 683
- herav bingodrift	-30 120
- herav medlemskontingenter	-26 685
	-382 347

Budsjett 2020

Gruppe	Inntekter Budsjett 2020	Inntekter 2019	Utgifter Budsjett 2020	Utgifter 2019	Resultat Budsjett 2020	Resultat 2019
Hovedstyret	4 709 000	4 838 422	4 531 100	3 539 590	177 900	1 298 832



- Oppdatering anleggsgfond



Periode	Antall spillere	Generert beløp
2018	355	49 736,04
1. Jan. - 30. Apr.	355	49 736,04
2017	356	187 642,69
2016	337	177 426,29
2015	327	132 287,62
2014	284	108 038,84
2013	251	91 464,98
2012	229	87 353,13
2011	219	76 243,10
2010	179	68 813,82
2009	141	54 648,15

- Dedikerer inntektene fra Grasrotandelen til anleggsutvikling, nytt rekordår i 2019; kr 254 778 (+19%)
- Dedikerer resultat 2019 for hovedlaget til anleggsutvikling.
- Anleggsgfondet utgjør ved utgangen av 2019 **kr 3 704 720 (etter overføring av hovedlagets resultat for 2019).**
- Støtt Hasle-Løren IL med grasrotandel



• Budsjett 2020

Budsjett 2020

Gruppe	Inntekter Budsjett 2020	Inntekter 2019	Utgifter Budsjett 2020	Utgifter 2019	Resultat Budsjett 2020	Resultat 2019
Hovedstyret	4 709 000	4 838 422	4 531 100	3 539 590	177 900	1 298 832
Fotball senior *)	544 052	443 730	544 052	492 329	-	-48 600
Fotball yngres	3 295 874	3 018 595	3 261 633	2 804 712	34 241	213 883
Ishockey yngres **)	2 100 000	2 025 668	2 185 450	2 149 080	-85 450	-123 412
Innebandy	-	24 185	-	31 537	-	-7 352
Håndball	1 175 000	1 675 058	1 150 900	1 647 626	24 100	27 432
Ski	96 000	118 169	101 000	127 680	-5 000	-9 510
Sykkel & triathlon	74 000	66 756	68 000	78 385	6 000	-11 629
Totalt	11 993 926	12 210 583	11 842 135	10 870 939	151 791	1 339 644
Ishockey Elite **)	1 046 500	1 056 643	1 054 000	1 130 117	-7 500	-73 474

*) Inntekter budsjett inkluderer kr 238 000 (kr 280 000 budsjett 2019) i overføringer fra hovedstyret, samt kr 100 000 i overføringer fra fotball yngres.

***) Inntekter budsjett inkluderer kr 193 000 (kr 100 000 budsjett 2019) i overføringer fra hovedstyret. Krav om tiltaksplan jentehockey implementert i avdelingen. 100 timer dugnadsarbeid fra laget til ishockey yngres avdeling.

****) Inntekter budsjett inkluderer kr 500 000 (kr 500 000 budsjett 2019) i overføringer fra hovedstyret for sesongen 2020/21.



- Medlemskontingent, forslag til kontingent for 2021

	Årlig kontingent
Aktive *) t.o.m. 19 år	300
Aktive *) f.o.m. 20 år	500
Ishockey Elite	300
Øvrige	300
Skoler - andel til hovedstyret	100

*) Aktive i gruppene fotball, ishockey, innebandy, ski, sykkel/triathlon, håndball

Æresmedlemmer betaler ikke medlemskontingent.



- Treningsavgift 2020 og 2021
- Treningsavgiftene for 2020 er etter fullmakt vedtatt i gruppenes årlige møter
- Treningsavgifter for 2020 er ved en inkurie ikke drøftet i årlig møte for skigruppen. Gruppestyret innstiller for årsmøtet å holde disse på samme nivå som for 2019
- Kommuniseres av respektive gruppe
- Gi fullmakt til gruppestyrene å vedta treningsavgifter for 2021



- Organisasjonsplan Hasle-Løren Idrettslag
(allianseidrettslag)

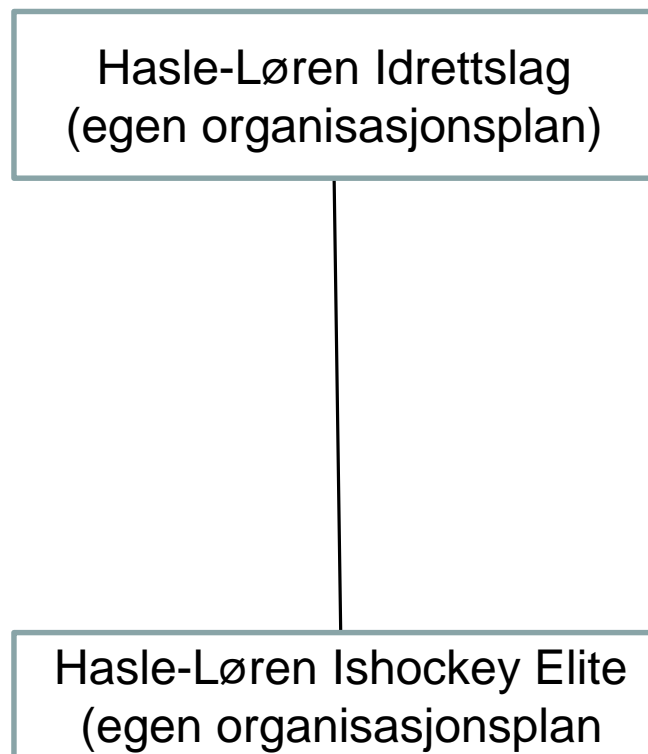

• Organisasjonsplan Hasle-Løren IL

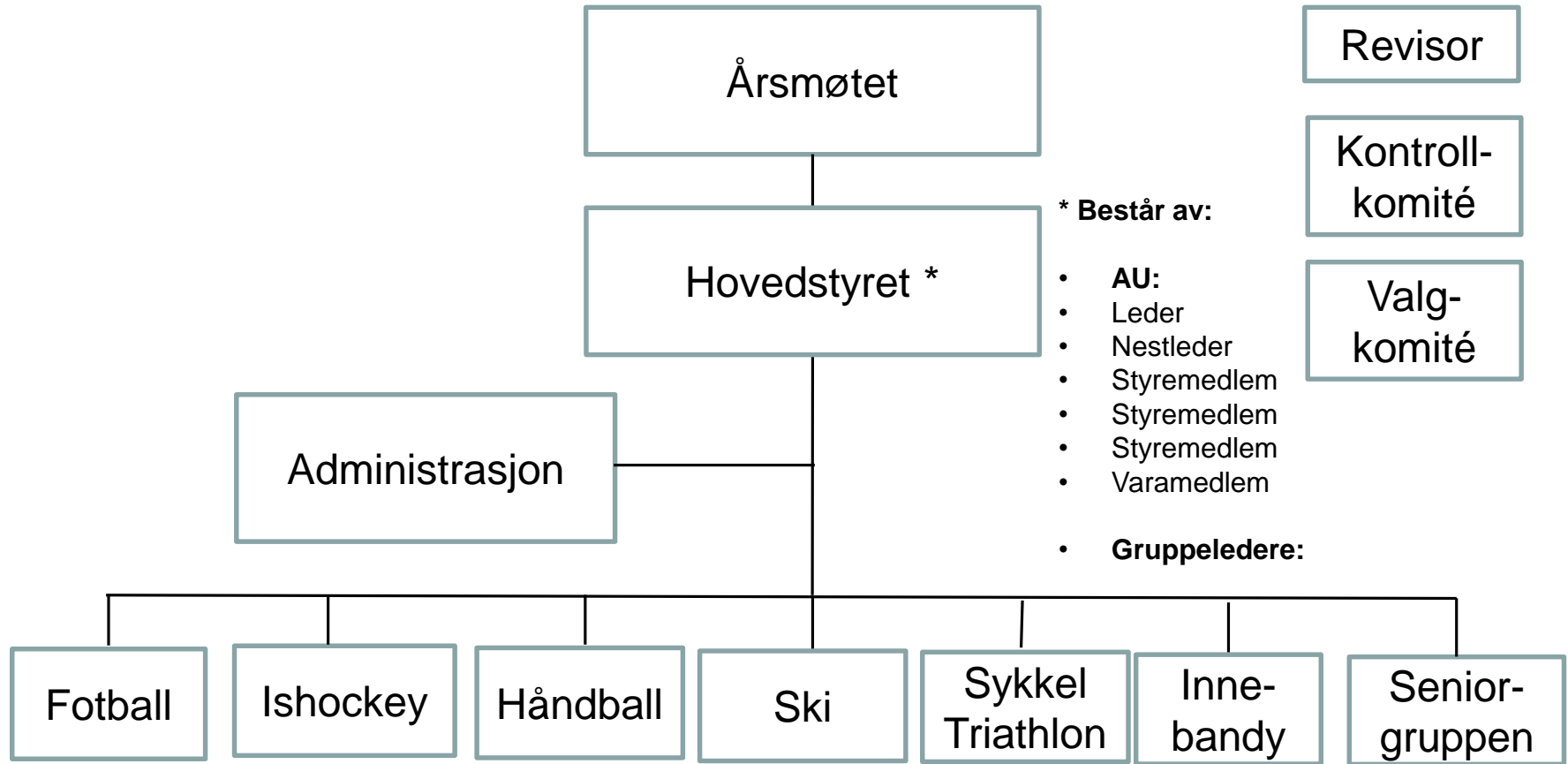

- Valg av hovedstyre AU (arbeidsutvalg) (innstilling fra valgkomité):
 - Leder Viggo Anthonsen, (tidl. nestleder)
 - Nestleder Klas Birkedal (tidl. styremedlem)
 - Styremedlem Elin Ruhlin-Gjuvsland (gjenvalg)
 - Styremedlem Elisabeth Katai-Knudsen (gjenvalg)
 - Styremedlem Styremedlem Nina Kjærvoll (ny)
 - Varamedlem Stian Langeli (ny)

 - Gruppene neste side



- Valg av hovedstyre, valgt på gruppene sine årlige møter

- | | |
|--------------------|------------------------------|
| – Fotball | Ståle Hamnvik |
| – Ishockey Elite | Magnus Færøy |
| – Ishockey yngres | Georg Smefjell |
| – Håndball | Alternierende styremedlemmer |
| – Innebandy | Arbeidsutvalget |
| – Ski | Maria Høibjelke Sæternes |
| – Sykkel/Triathlon | Alternierende styremedlemmer |
| – Seniorgruppa | Jo Sand |



- Valg av kontrollutvalg
 - Leder Hans Kristian Martinsen (gjenvalg)
 - Medlem Jan Rune Løvnæseth (ny)
 - Varamedlem Inge Østgaard (gjenvalg)
- Valgkomité
 - Gruppelederne danner valgkomiteen, de velger leder
- Revisor
 - BDO
 - Hovedstyret gis fullmakt til å bytte revisor for 2020 dersom budsjett for 2020 avviker vesentlig fra 2019



- Valg av medlemmer til gruppestyrene
 - Kandidater foreslått i gruppenes årlige møter
- Styremedlemmer i selskaper Hasle-Løren IL har representanter i (Lørenhallen AS og Styrkeprøven AS)
 - Delegeres til hovedstyret
- Representanter til ting og møter i de organisasjonsledd idrettslaget har
 - Delegeres til hovedstyret eller gruppestyrene der dette er naturlig
- Deltakere i prosjekter/komitéeer
 - Delegeres til hovedstyret eller arbeidsutvalget der det er naturlig



Vi takker alle for
deltagelsen i årsmøtet

Slutt



Oppdatering Lørenhallen AS

- Styret i Lørenhallen AS

- Generalforsamling gjennomført 2. mars 2020

- Leder Ingar Wilhelmsen

- Styremedlem Stein Aker

- Styremedlem Jan Rune Løvnæseth

- Styremedlem Heidi Sønsthagen

- Varamedlem Thomas Falch

- Regnskap 2019 Lørenhallen AS
 - Omsetning kr 1 056 105 (kr 1 082 769 i 2018)
 - Årsresultat kr 96 031 (kr 34 260 i 2018)
 - Egenkapitalen var ved utgangen av året kr 3 586 234 (kr 3 490 203 i 2018)
- Budsjett 2020 Lørenhallen AS
 - Omsetning kr 973 000 (kr 1 087 000 i 2019)
 - Resultat kr -200 000 (kr 0 i 2019)

- Byggesøknad – forlenget midlertidig brukstillatelse
 - Ansvarlig søker engasjert
 - Prosess igangsatt





Nå er det slutt!

Vi takker alle for
deltagelsen