



Årsmøte for 2017 Hasle-Løren IL

Hasle-Løren klubbhus
22. mars 2018

Agenda årsmøte

- Godkjenning stemmeberettigede medlemmer, innkalling og agenda
- Valg av møteleder, referent og to personer til å underskrive protokollen
- Nytt æresmedlem
- Behandle årsberetning og årsegenskap 2017, herunder valg av revisor
- Vedta budsjett for 2018, herunder nye anleggsprosjekter
- Vedta medlemskontingent 2018
- Vedta treningsavgifter (basert på forslag fra gruppens årlige møter)
- Behandle idrettslagets organisasjonsplan, herunder deling av gruppen ski/sykkel/triathlon til gruppen ski og gruppen sykkel/triathlon
- Valg
- Behandle innkomne forslag - **Ingen**
- Oppdatering om Lørenhallen AS etter årsmøtets slutt



- Godkjenne de stemmeberettigede
- Godkjenning av innkalling og agenda
- Valg av dirigent, referent og to medlemmer til å underskrive protokollen



Æresmedlem



Nytt æresmedlem

- Nesten 40 år sammenhengende med tillitsverv i Hasle-Løren
 - Som leder / nestleder / trener i gruppe og med i hovedstyret
- Utleid til Hasle-Løren som daglig leder på deltid 1 dag pr. uke i 1 år.
- Tilrettelagt for utøvere på høyt nasjonalt og internasjonalt nivå med diverse NM- titler / medaljer i sykkel landevei/bane/terreng for Hasle-Løren.
- Organisering/gjennomføring av skiskoler for barn/ treningssamarbeid med klubbene i Bjerke bydel, Årvoll, Linderud og H/L.
- Formidlet gaven av klubbhuset fra LHL's Boligselskap AS til oppføring på Lørenbanen og driftsansvar av klubbhus første 5 år.
- Sparring- og samarbeidspartner for Terje Nyhaug vedrørende etablering av kunstgressbanene og plasthallen i Løren Idrettspark.
- Pt. styreleder i Lørenhallen AS.
- Formidlet dugnader som Styrkeprøven og DHL stafetten til HL
- Nominert som årets idrettsleder i Groruddalen av Akers Avis i 1995.
- Hedersbevisning krystallkarafel i Hasle-Løren IL i 1995



Nytt æresmedlem

Ingar Wilhelmsen



• Hasle-Løren IL årsregnskap 2017

+Årsberetninger for gruppene med referat og presentasjoner – legges/er lagt ut på hjemmesiden

Årsmøte med beretninger

Nå kommer snart den årlige runden med årsberetninger og årsmøte/årlige møter for 2017. Vi vil legge ut informasjon så fort det er klart.

[Innkalling til årsmøte Hasle-Løren IL 22 03 2018 lagt ut 2018 02 21](#)

[Saksliste Hasle-Løren IL årsmøte 22 03 2018 lagt ut 2018 02 21](#)

[Årsregnskap Hasle-Løren Idrettslag 2017](#)

Årsberetning for gruppene 2017

[Årsberetning Hasle-Løren fotball 2017](#)

[Årsberetning Hasle-Løren Ishockey Elite 2017](#)

[Årsregnskap Hasle-Løren Ishockey Elite 2017](#)

[Årsberetning Hasle-Løren Ski_Sykkel_Trim](#)

[Årsberetning Hasle-Løren seniorgruppe 2017](#)



- Hasle-Løren IL årsregnskap 2017
 - Vi følger sakslisten
 - Svarer på spørsmål underveis
 - Presentasjonen legges ut på Hasle-Løren sin hjemmeside sammen med protokoll.



- Gruppenes årsberetninger

- Det er gjennomført følgende årlige møter

- Seniorgruppen 18. januar
- Fotball: 14. februar
- Ishockey yngres: 15. februar
- Ski/Sykkel: 28. februar
- Håndball: 7. mars
- Innebandy: 19. mars

- Ishockey Elite: 14. februar (er skilt ut som egen enhet grunnet krav fra Norges Ishockeyforbund. Godkjent på årsmøtet 17/3-2016)



• Sportslig aktivitet 2017

Fotball	Ishockey Elite	Ishockey yngres *)	Innebandy	Håndball *)	Ski, sykkel & triathlon
A-lag	A-lag **)	H/L 2	A-lag	2003/04 (J13)	Sykkel
Rekrutt		H/L 3	Skole	2005 (J11)	Spinning
7'er		Vikings		2006 (J10)	Skiskole
Damer		Damer		2007 (J09)	
G01		U20/97-98		2008 (J08)	
G02		U18/00		2009 (J07)	
G03		U15/03		Skole (2010/11)	
G04		U14/04		Camp J13	
G05		U13/05			
G06		U12/06			
G07		U11/07			
G08		U10/08			
G09		U09/09			
J04		U08-07/10-11			
J05		Skole			
J06		Camp'er			
J07					
J08					
J09					
Akademi					
Skole (2010-12)					
Camp'er					

*) Lagenhetene endrer navn fra vår- til høstsesong, eks. J13 => J14

***) A-lag skilt ut i idrettslaget Hasle-Løren Ishockey Elite fra sesongen 2016/17 etter pålegg fra Norges Ishockeyforbund.

I tillegg har vi trimgruppe og seniorgruppe.



• Medlemsoversikt aktivitet

Medlemstall 2017	Kvinner					Menn					Sum 2017 **)	Sum 2016 **)	Sum 2015	Sum 2014	Endring 2017/ 2016
Gruppe	6-12 år	13-19 år	20-25 år	26 år og eldre	Totalt kvinner	6-12 år	13-19 år	20-25 år	26 år og eldre	Totalt menn					
Fotball *)	146	19	12	7	184	253	95	32	30	410	594	587	638	462	1 %
Ishockey Elite					-			17	9	26	26	37	108	66	-30 %
Ishockey yngres/bredde *)	32	10	7	3	52	188	72	15	29	304	356	395	355	258	-10 %
Håndball *)	160	24			184	22				22	206	140	111	88	47 %
Innebandy *)					-	12		4	14	30	30	17	30	21	76 %
Ski *), sykkel	49	1		4	54	49	2	3	90	144	198	163	91	122	21 %
Trimgruppe/ikke aktive			1	33	34		1	1	64	66	100	97	89	125	3 %
Seniorgruppe				9	9				38	38	47	55	74	61	-15 %
Totalt	387	54	20	56	517	524	170	72	274	1 040	1 557	1 491	1 496	1 214	4,4 %

33 %

67 %

*) Inklusiv skolene. Skolene har i 2017 i tillegg hatt 89 gutter og 36 jenter (83 gutter og 26 jenter i 2016) i alderen 5 år og yngre.

***) Totalt antall 1 517 (1 310 i 2016) da enkelte medlemmer er aktive i flere idretter.

- Økning fra 1.491 medlemmer i aktivitet i 2016 til 1.557 i 2017 (+4,4%)
- De største gruppene
 - Fotball 38% (39% i 2016)
 - Ishockey yngres 23% (26% i 2016)
 - Ski/sykkel 13% (11% i 2016)
 - Håndball 13% (9% i 2016)



• Medlemsoversikt utvikling

Medlemsregister utvikling

Kjønn/År	2016	2017	Endring
Kvinner	351	477	36 %
Menn	959	1 040	8 %
Totalt	1 310	1 517	16 %

Medlemsregister utvikling

Aldersgruppe/År	2016	2017	Endring
Barn/Ungdom (6-19 år)	909	1 089	20 %
Voksne	401	428	7 %
Totalt	1 310	1 517	16 %

- Svært positiv utvikling andel jenter/kvinner
- Positiv utvikling andel barn og unge

ANTALL MEDLEMMER

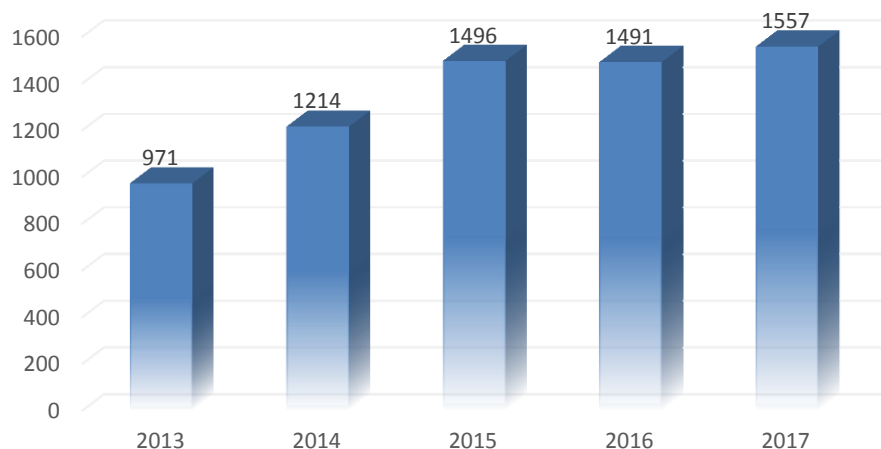

Oppdatering anlegg





- Anlegg 2017
- Rehabilitering kunstgress 7'er-bane sommeren 2017
- Isrink – status
 - Ny reguleringsplan for Løren Idrettspark
- Ishall – status
 - Forprosjekt totalrenovering/nybygg 2019
- Flerbrukshall – status
 - Jobbet mot politikerne våren 2017; resulterte bestilling til UdE om utredning av alternativ plassering bedre tilpasset idretten



Regnskap 2017



• Hovedtall regnskap 2017

Gruppe	Inntekter 2017	Inntekter Budsjett 2017	Utgifter 2017	Utgifter Budsjett 2017	Resultat 2017	Resultat Budsjett 2017	Utestående fordringer pr 31.12. *)	Egenkapital pr 31.12.
Hovedstyret	4 196 286	4 971 000	3 574 708	4 903 058	621 578	67 942	-	3 746 793
Fotball senior **)	465 248	522 000	431 454	522 000	33 794	-	-1 000	16 006
Fotball yngres	2 517 612	2 021 000	2 356 287	2 048 500	161 325	-27 500	-	1 061 139
Ishockey yngres	2 501 674	2 165 000	2 439 821	2 155 000	61 853	10 000	58 480	727 430
Håndball	1 105 517	517 300	880 262	534 300	225 255	-17 000	26 290	502 439
Innebandy ****)	119 227	75 000	90 119	75 000	29 108	-	22 380	26 631
Ski, sykkel & triathlon	86 487	80 000	94 168	80 000	-7 681	-	-	112 333
Totalt	10 992 051	10 351 300	9 866 819	10 317 858	1 125 232	33 442	106 150	6 192 771

Ishockey Elite ***)	1 262 787	1 189 775	1 016 012	1 188 500	246 775	1 275	23 050	268 752
---------------------	-----------	-----------	-----------	-----------	---------	-------	--------	---------

*) Kundefordringer nedskrevet med kr 118 031 i hovedstyret, kr 12 186 i fotball senior, kr 79 388 i fotball yngres, kr 51 500 i ishockey yngres og kr 10 000 i innebandy.

***) Inntekter inkluderer kr 320 000 (budsjett kr 320 000 gir null-resultat) i overføringer fra hovedstyret samt kr 19 031 fra fotball yngres.

****) Inntekter inkluderer kr 610 378 til Ishockey Elite (budsjett kr 600 000 gir null-resultat) i overføringer fra hovedstyret.

Overføringer totalt 2016/2017-sesongen kr 600 000 (budsjett kr 600 000).

Overføringer per 31.12.2017 til Ishockey Elite vedrørende 2017/2018-sesongen utgjør kr 310 378. Resterende til overføring for sesongen er etter dette kr 289 262.

*****) Inntekter inkluderer kr 26 377 til dekning av akkumulert underskudd perioden 2014-16 i overføringer fra hovedstyret.



• Kommentarer regnskap 2017

Resultater 2017

Gruppe	Inntekter 2017 *)	Inntekter Budsjett 2017	Utgifter 2017 *)	Utgifter Budsjett 2017	Resultat 2017	Resultat Budsjett 2017	Egenkapital pr 31.12.
Hovedstyret	5 651 002	4 971 000	5 029 424	4 903 058	621 578	67 942	3 746 793

*) overføringer kr 1.454.716

Avvik faktiske/budsjetterte inntekter:		680 002
- herav leieinntekter ishall	-191 735	
- herav leieinntekter klubbhus	-135 343	
- herav utleie av anlegg; UdE og kolonial.no	-88 008	
- herav tilskudd; Bjerke bydel etc	-55 000	
- herav Oslo Idrettskrets ("hodestøtte"), LAM etc	-60 160	-530 246
- diverse netto kostnadsbesparelser		



- Oppdatering anleggsgfond



Periode	Antall spillere	Generert beløp
2018	355	49 736,04
1. Jan. - 30. Apr.	355	49 736,04
2017	356	187 642,69
2016	337	177 426,29
2015	327	132 287,62
2014	284	108 038,84
2013	251	91 464,98
2012	229	87 353,13
2011	219	76 243,10
2010	179	68 813,82
2009	141	54 648,15

- Dedikerer inntektene fra Grasrotandelen til anleggsutvikling, nytt rekordår i 2017; kr 187.643 (+6%)
- Benytter 50% av anleggsgfondet 1.1.2017 til kunstgress 7'er.
- Dedikerer resultat 2017 for hovedlaget til anleggsutvikling.
- Anleggsgfondet utgjør ved utgangen av 2017 **kr 1.179.848.**



- Støtt Hasle-Løren IL med grasrotandel

• Budsjett 2018

Budsjett 2018

Gruppe	Inntekter Budsjett 2018	Inntekter 2017	Utgifter Budsjett 2018	Utgifter 2017	Resultat Budsjett 2018	Resultat 2017
Hovedstyret	5 494 000	4 196 286	5 439 725	3 574 708	54 275	621 578
Fotball senior *)	465 000	465 248	485 000	431 454	-20 000	33 794
Fotball yngres	2 372 000	2 517 612	2 416 000	2 356 287	-44 000	161 325
Ishockey yngres	2 150 000	2 501 674	2 144 200	2 439 821	5 800	61 853
Håndball	943 000	1 105 517	837 000	880 262	106 000	225 255
Innebandy	98 000	119 227	88 000	90 119	10 000	29 108
Ski, sykkel & triathlon	158 750	86 487	168 750	94 168	-10 000	-7 681
Totalt	11 680 750	10 992 051	11 578 675	9 866 819	102 075	1 125 232

Ishockey Elite **)	1 099 500	1 262 787	1 194 500	1 016 012	-95 000	246 775
--------------------	-----------	-----------	-----------	-----------	---------	---------

*) Inntekter budsjett inkluderer kr 300 000 (kr 320 000 budsjett 2017) i overføringer fra hovedstyret, samt kr 50 000 i overføringer fra fotball yngres.

***) Inntekter budsjett inkluderer kr 500 000 (kr 600 000 budsjett 2017) i overføringer fra hovedstyret for sesongen 2018/19.

Overføring Ishockey Elite Damer – kr 50 000. Overføring innstilt fra hovedstyret etter avlagt årsregnskap og er ikke inkludert i tabellen over (utdrag fra årsberetningen).



- Budsjett 2018 - Anlegg



- Etablering av styrkerom og skyteramp i ishall; deler netto kostnad etter utført dugnadsinnsats i ishockeyavdelingen og eventuelle sponsormidler relatert til prosjektet 50/50 med ishockeyavdeling som i eget årlig møte har vedtatt investering i prosjektet. Hoved gir tilskudd begrenset til TNOK 100 og betinger gjennomføring iht regler for spillemidler etc. Prosjektgruppe nedsettes.
- Rehabilitering av deler av separat garderobebygg ishall
– hoved gir tilskudd inntil TNOK 25 (KID bidrar TNOK 50)



- Budsjett 2018 - apparatpark

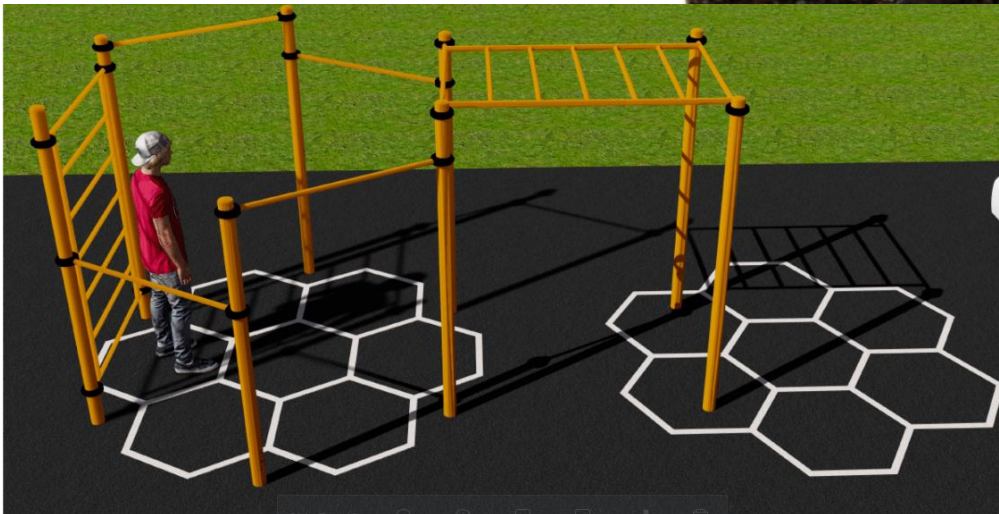

- **Budsjett 2018 - apparatpark**
- Antatt kostpris steg 1: TNOK 650-700
- Selvaag og Betonmast med underentreprenører – gave TNOK 175
- Lions gave TNOK 30
- Spillemidler 50% inntil kostpris TNOK 600
- Søkt Sparebankstiftelsen DNB om midler
- Momskompensasjon – ukjent størrelse
- Jobbe med ytterligere bidrag; Vipps-aksjon, stiftelser etc.

- Årsmøtet gi hovedstyret fullmakt til å inngå kontrakt begrenset oppad til brutto TNOK 700
- Hoved gir netto tilskudd etter refusjon av offentlige stønader og støtte inntil TNOK 150



- Medlemskontingent, forslag til kontingent for 2019

	Årlig kontingent
Aktive *) t.o.m. 19 år	300
Aktive *) f.o.m. 20 år	500
Ishockey Elite	300
Øvrige	300
Skoler - andel til hovedstyret	100

*) Aktive i gruppene fotball, ishockey, innebandy, ski, sykkel/triathlon, håndball

Æresmedlemmer betaler ikke medlemskontingent.



- Treningsavgift 2018
- Som tidligere år vedtas treningsavgiftene på gruppenes årlige møter
- Kommunereres av respektive gruppe



- Organisasjonsplan Hasle-Løren Idrettslag
(allianseidrettslag)

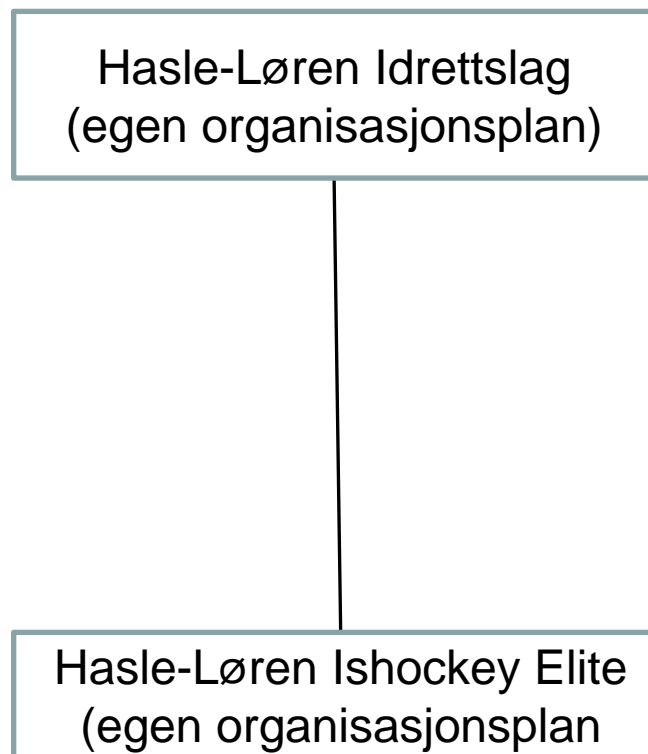

- Organisasjonsplan Hasle-Løren Idrettslag
(allianseidrettslag)
- Forslag om deling av gruppen Ski, sykkel og triathlon til gruppen Ski og gruppen Sykkel/triathlon
- Deling vedtatt i årlig møte for gruppen
- Hovedstyret innstiller på deling av gruppen



• Organisasjonsplan Hasle-Løren IL

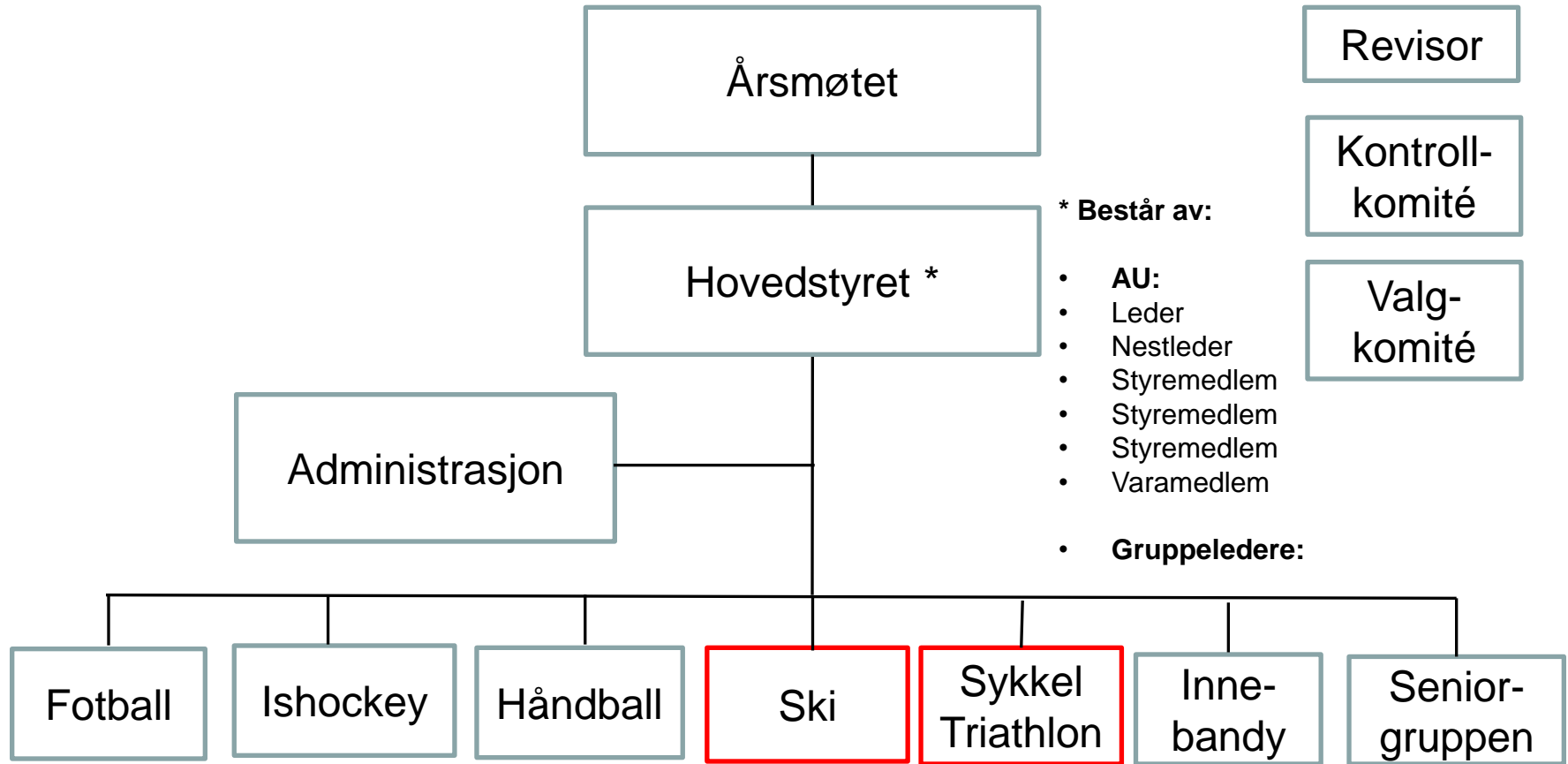

- Valg av hovedstyre AU (arbeidsutvalg) (innstilling fra valgkomité):
 - Leder Thomas Falch, gjenvalg
 - Nestleder Viggo Antonsen, gjenvalg
 - Styremedlem Helge Vedal, gjenvalg
 - Styremedlem Anniken Bjørnø, gjenvalg
 - Styremedlem Elin Ruhlin-Gjuvsland, gjenvalg
 - Varamedlem Nils Tore Mosvold, ny

 - Gruppene neste side



- Valg av hovedstyre, valgt på gruppene sine årlige møter

- | | |
|--------------------|-----------------------|
| – Fotball | Svein Sletten |
| – Ishockey Elite | Magnus Færøy |
| – Ishockey yngres | Jørgen Salsten |
| – Sykkel/Triathlon | Rune Sjøhelle |
| – Ski | Rune Bruksås |
| – Innebandy | Lars Corneliussen |
| – Håndball | Elin Ruhlin-Gjuvsland |
| – Seniorgruppa | Jo Sand |



- Valg av kontrollutvalg
 - Leder Hans Kristian Martinsen, gjenvalg
 - Medlem Karoline Riise Kristiansen, gjenvalg
 - Varamedlem Inge Østgaard, gjenvalg
- Valgkomité
 - Gruppelederne danner valgkomiteen, de velger leder
- Revisor
 - BDO



- Styremedlemmer i selskaper Hasle-Løren IL har representanter i (Lørenhallen AS og Styrkeprøven AS)
 - Delegeres til hovedstyret
- Representanter til ting og møter i de organisasjonsledd idrettslaget har
 - Delegeres til hovedstyret/gruppene der dette er naturlig
- Deltakere i prosjekter/komitéeer
 - Delegeres til hovedstyret/arbeidsutvalget der dette er naturlig



Vi takker alle for
oppmøtet til årsmøtet

Slutt



Oppdatering Lørenhallen AS

- Styret i Lørenhallen AS
 - Generalforsamling gjennomført 13/3-2018
 - Leder Ingar Wilhelmsen
 - Styremedlem Stein Aker
 - Styremedlem Jan Rune Løvnæseth
 - Styremedlem Heidi Sønsthagen
 - Varamedlem Thomas Falch

- Regnskap 2017 Lørenhallen AS
 - Omsetning kr 1.260.996 (kr 1.148.192 i 2016)
 - Årsresultat kr 276.170 (kr 203.130 i 2016).
 - Totalkapitalen var ved utgangen av året kr 3.455.943 (kr 3.179.773 i 2016).

- Budsjett 2018 Lørenhallen AS
 - Omsetning kr 1.217.000 (kr 1.012.000 i 2017)
 - Resultat kr 190.947 (kr 36.800 i 2017)



- Oppdatering Lørenhallen AS
 - Grunnet usikkerheten rundt Lørenhallen som står på en midlertidig tillatelse som er utgått så er avskrivningene økt fra en takt på avskrivning over 40 år, til å være ferdig avskrevet sommeren 2020. Årets avskrivning utgjør etter dette kr 624.553.
 - Investeringer i varmepumpe, oppgradering av gulv etc er på vent grunnet samme sak som over
 - Beslutning om plassering av ny flerbrukshall ventet første halvår 2018. Dersom plasthall blir stående i byggeperioden vil det investeres i rens av gulvet.



Nå er det slutt!

**Vi takker alle for
oppmøtet**