



# Årsmøte for 2014 Hasle-Løren IL

Hasle-Løren klubbhus  
24. mars 2015

# Saksliste årsmøte

- Godkjenne de stemmeberettigede
- Godkjenning av innkalling og saksliste
- Valg av dirigent, referent og to medlemmer til å underskrive protokollen
- Behandle idrettslagets årsberetning
- Behandle idrettslagets regnskap i revidert stand
- Behandle forslag og saker
- Fastsette medlemskontingent
- Vedta idrettslagets budsjett



# Saksliste årsmøte

- Behandle idrettslagets organisasjonsplan
- Valg
- Avslutning
  
- Når årsmøtet er slutt vil vi gi en oppdatering om Lørenhallen AS



- Godkjenne de stemmeberettigede
- Godkjenning av innkalling og saksliste
- Valg av dirigent, referent og to medlemmer til å underskrive protokollen



- Hasle-Løren IL årsberetning 2014
  - Årsberetninger – er lagt ut på hjemmesiden
  - Vi følger sakslisten
  - Svarer på spørsmål underveis
  - Presentasjonen vil bli lagt ut på Hasle-Løren sin hjemmeside sammen med protokoll/ referat.



- Gruppernes beretninger

- Det er gjennomført følgende årsmøter

- Seniorgruppen 27. januar
    - Fotball senior: 23. februar
    - Ski/Sykkel: 25. februar
    - Håndball: 26. februar
    - Fotball yngres: 26. februar
    - Ishockey yngres: 26. februar
    - Ishockey senior: 2. mars
    - Innebandy: 10. mars



- Sportslig aktivitet 2014

Fotball senior	Fotball yngres	Ishockey senior	Ishockey yngres	Innebandy	Håndball	Ski, sykkel & Triatlon
A-lag	G98	A-lag	U18/96	A-lag	2003/04 (J11)	Sykkel
B-lag	G99	H/L 2	U16/99	Herrer 2	2005/06 (J9)	Spinning
7'er	G00	H/L 3	U15/00	G18 (G96)	2006 (J8)	Skiskole
	G01	Vikings	U12/03		Skole (2007/08)	
	G02		U11/04			
	G03		U10/05			
	G04		U9/06			
	G05		U7/8 (07+08)			
	G06		Skole			
	J04					
	J05					
	J06					
	Skole					

I tillegg har vi trimgruppe og seniorgruppe.



- Medlemsoversikt aktivitet

Medlemstall 2014	Kvinner					Menn				
	6-12 år	13-19 år	20-25 år	26 år og eldre	Totalt kvinner	6-12 år	13-19 år	20-25 år	26 år og eldre	Totalt menn
Fotball senior					-			16	34	50
Fotball yngres *)	89				89	221	102			323
Ishockey senior					-			24	42	66
Ishockey yngres *)	53	2			55	155	48			203
Håndball *)	77				77	11				11
Innebandy senior					-				21	21
Innebandy yngres					-		11			11
Ski *), sykkel	43				43	48		2	29	79
Trimgruppe / ikke aktive				27	27			29	69	98
Seniorgruppe				15	15				46	46
<b>Totalt **)</b>	<b>262</b>	<b>2</b>	<b>-</b>	<b>42</b>	<b>306</b>	<b>435</b>	<b>161</b>	<b>71</b>	<b>241</b>	<b>908</b>

\*) Inklusiv skolene.

\*\*\*) Totalt antall 1.214 da enkelte medlemmer er aktive i flere idretter.

- Fantastisk utvikling på de aktive avdelingene





- Medlemsoversikt og register

**Medlemsregister utvikling**

Kjønn/År	2014	2013	Endring
Kvinner	269	196	37 %
Menn	856	775	10 %
<b>Totalt</b>	<b>1 125</b>	<b>971</b>	<b>16 %</b>

**Medlemsregister utvikling**

Aldersgruppe/År	2014	2013	Endring
Barn/Ungdom (0-19 år)	742	533	39 %
Voksne	383	438	-13 %
<b>Totalt</b>	<b>1 125</b>	<b>971</b>	<b>16 %</b>

- Veldig fin utvikling blant de yngre +39% og kvinner +37%
- Fortsatt opprydning mht. voksne ikke-aktive medlemmer



- Oppdatering anlegg



- Hasle-Løren IL har et fantastisk idrettsanlegg, samtidig er det så stor sportslig aktivitet at vi stanger i taket
- Det er ønske om å få på plass ny 7-er bane, isflate og flerbrukshall på området
- Også behov for flere oppgraderinger
- Anleggskomité satt ned:
  - Leder Thomas Falch
  - Terje Nyhaug og Helge Vedal



- Oppdatering anlegg/fond



NORSK TIPPING		
Periode	Antall spillere	Generert beløp
2014	278	101 321,54
2013	251	91 464,98
2012	229	87 353,13
2011	219	76 243,10
2010	179	68 813,82
2009	141	54 648,15



- Hasle-Løren vil dedikere inntektene fra Grasrotandelen til anleggsutvikling
- Sponsorinntekten fra Brødfabrikken (kr 31.970 til fondet)
- Vil kommunisere mer og søke støtte:
  - fond, stiftelser, Hasle-Løren medlemmer, firmaer etc.)



- Høydepunkter 2014
- Oppdatert hjemmeside og langt mer aktivitet på hjemmeside, Facebook og Twitter
- Målgang Styrkeprøven, godt gjennomført med gode tilbakemeldinger (dessverre siste gang for nå)
- Nye sponsoravtaler med Selvaag Bolig, Brødfabrikken og Ulna og sponsorer forøvrig – stor økning sml 2013



- Høydepunkter 2014
- Skolene i Hasle-Løren er fortsatt svært populære med rekordoppslutning (fotball, skøyter, håndball og ski)
- Fotball-gruppen blir kvalitetsklubb i regi av NFF
- Ansatt spillerutvikler i Fotball yngres avdeling
- Bendit Cup arrangert av fotball yngres avdeling
  - en kjempesuksess
- Fotball yngres avdeling; utstyrspakke til alle



RISLE, RASLE: Her kommer skigruppa til Hasle!



SELVAAG BOLIG



# • Høydepunkter 2014

- Hockey yngres avdeling har jobbet bra med å fylle årgangene fra skøyteskole, U7 til U12
- Kiwanis var arrangert for 24. år på rad, jubileum i 2015.
- NM i kvinnehockey gjennomført med gode tilbakemeldinger
- Nye trøyer til alle lag i yngres avdeling, samt A-lag



- Høydepunkter 2014
- Håndballgruppen med 90 aktive (mer enn dobling på ett år) og de første guttene på plass
- Håndball gjennomførte stort arrangement med 130 deltakere på Peppes/Kanonhallen
- Nye trøyer og håndballer til alle spillere



# • Regnskap 2014

Gruppe	Inntekter 2014	Inntekter Budsjett 2014	Inntekter 2013	Utgifter 2014	Utgifter Budsjett 2014	Utgifter 2013	Resultat 2014	Resultat Budsjett 2014	Resultat 2013	Utestående fordringer pr 31.12. *)	Egenkapital pr 31.12.
Hovedstyret	3 288 475	4 127 000	2 779 470	2 839 876	4 167 300	2 963 857	448 599	-40 300	-184 387	91 286	2 244 945
Fotball senior **)	614 453	575 000	925 642	597 323	575 000	822 862	17 130	-	102 780	-	-3 000
Ishockey senior ***)	1 110 892	770 000	917 610	1 070 940	770 000	954 549	39 952	-	-36 939	35 950	25 418
Fotball yngres	1 300 279	1 250 000	1 191 965	1 280 810	1 200 000	831 741	19 469	50 000	360 224	11 800	664 122
Ishockey yngres	1 147 821	851 400	834 041	1 037 034	757 100	931 837	110 787	94 300	-97 796	72 975	380 546
Håndball	317 535	70 600	141 908	241 643	68 500	121 115	75 892	2 100	20 793	23 200	139 469
Innebandy ****)	138 560	143 000	131 236	141 794	143 000	152 403	-3 234	-	-21 167	-	-9 385
Ski, sykkel & triathlon	80 421	86 000	118 961	55 592	86 000	158 895	24 829	-	-39 934	-	95 973
<b>Totalt</b>	<b>7 998 436</b>	<b>7 873 000</b>	<b>7 040 833</b>	<b>7 265 012</b>	<b>7 766 900</b>	<b>6 937 259</b>	<b>733 424</b>	<b>106 100</b>	<b>103 574</b>	<b>235 211</b>	<b>3 538 088</b>

\*) Kundefordringer nedskrevet med kr 222 481 i hovedstyret, kr 29 900 i hockey senior, kr 3 400 i fotball yngres, kr 78 650 i ishockey yngres og kr 13 000 i innebandy

\*\*\*) Inntekter inkluderer kr 465 454 (budsjett kr 420 000 gir null-resultat) i overføringer fra hovedstyret, herav kr. 22 749 dekn. tidl. års undersk. junior

\*\*\*\*) Inntekter inkluderer kr 618 046 (budsjett kr 500 000 gir null-resultat) i overføringer fra hovedstyret

\*\*\*\*\*) Inntekter inkluderer kr 14 710 (budsjett kr 25 000 gir null-resultat) i overføringer fra hovedstyret

- Går med et overskudd på kr 733.424 mot budsjettet overskudd kr 106.100
- Reelt stor forbedring i alle enheter
- Fortsatt noe opprydning i gamle fordringer
- Solid egenkapital og god likviditet





- Kommentarer til regnskap 2014

- + Ny driftsavtale ishall
- + Lønn
- + Sponsorinntekter
- + Treningsavgifter
- + Bendit Cup
- + Kafeteriadrift ishall
- + Generelle øvrige kostnadsbesparelser
- Idrettsutstyr
- Godtgjørelse/honorarer aktivitetene
- Budsjettsprekk på hockey senior og fotball senior



- **Innkomne forslag** (fra Heidi Sønsthagen Ates)
  - Entydig bruk av idrettslagets navn
    - I dag kan man se forskjellige måter navnet er skrevet på:
      - Brønnøysund = Hasle/Løren
      - Logo = Hasle-Løren
      - Ofte står det også = Hasle Løren
    - Vi bør vedta én korrekt skrivemåte
    - Forslag fra hovedstyret = Hasle-Løren



- Entydig bruk av idrettslagets logo
  - 2 versjoner



For bruk på utstyr (rød bakgrunn)

PMS 280



PMS 1795



For bruk på hvit bakgrunn  
(brevark, e-post signatur etc.)

- Medlemskontigent, forslag til kontingent for 2016

Fotball senior	500	
Fotball yngres	300	t.o.m. året man fyller 19 år
Ishockey senior	500	
Ishockey yngres	300	t.o.m. året man fyller 19 år
Håndball	300	
Innebandy senior	500	
Innebandy yngres	300	t.o.m. året man fyller 19 år
Ski, sykkel	500	aktive f.o.m. året man fyller 20 år
Trimgruppe / ikke aktive	300	ikke aktive, støttemedlemmer, tillitsvalgte
Seniorgruppe	300	
Skoler (andel til hovedstyret)	100	



- Treningsavgift 2015, vedtatt på gruppenes årsmøter (krever godkjenning på årsmøtet i dag)

	Fotball yngres	Ishockey yngres xxx	Håndball	Ski	Innebandy	Fotball senior	Ishockey senior	Sykkel xxxxx
A-lag					0	0	0	
B-lag / H/L 2					1 500	2000-2500	3 000	
H/L 3							1 000	
U18		4 950						
U16 og U15		4 700						
U13 og U14		3 700						
U12		3 400						
U11		2 900						
U10		2 200						
U9		1 900						
+ 13 år	4 200	x						
+ 9 år	3 200	x	1 300	xxxx				
Skole (5-8 år)	1 250	xx	1 000	800				
Skiskole 1 x pr uke				500				
Skiskole 2 x pr uke				800				

x, kr 1.000 i avdelingsrabatt når de gjør oppgaver på tverrs av fotball yngres
xx, Søskenmoderasjon: Treningsavgiften reduseres med 50%, dvs kr 625
xxx, Målvakter fra og med U13 betaler kr 500 i treningsavgift.
xxx, Søskenmoderasjon: Den laveste treningsavgiften reduseres med 50%.
xxx, I tillegg kommer slipeavgift med kr 300 pr spiller.
xxxx, kr 300 i rabatt hvis lagenheten stiller med 2-3 dommere for hjemmekamper
xxxx, man betaler 50 kr for billett på alle seriekamper og cuper/turneringer
xxxx, til hver hjemmekamp trenger man 5 personer på vakt, så det forventes minst 5-10 dugnader
xxxxx, kun voksne utøvere som betaler for aktiviteter fra egen kasse.



# • Budsjett 2015

## Budsjett 2015

Gruppe	Inntekter Budsjett 2015	Inntekter 2014	Utgifter Budsjett 2015	Utgifter 2014	Resultat Budsjett 2015	Resultat 2014
Hovedstyret	3 548 000	3 288 475	3 268 000	2 839 876	280 000	448 599
Fotball senior **)	632 000	614 453	629 000	597 323	3 000	17 130
Ishockey senior *)	990 000	1 110 892	990 000	1 070 940	-	39 952
Fotball yngres	1 300 000	1 300 279	1 523 000	1 280 810	-223 000	19 469
Ishockey yngres	1 021 000	1 021 885	1 009 000	911 098	12 000	110 787
Håndball	235 000	317 535	228 500	241 643	6 500	75 892
Innebandy	110 000	138 560	110 000	141 794	-	-3 234
Ski, sykkel & triathlon	50 000	80 421	50 000	55 592	-	24 829
<b>Totalt</b>	<b>7 886 000</b>	<b>7 872 500</b>	<b>7 807 500</b>	<b>7 139 076</b>	<b>78 500</b>	<b>733 424</b>

\*) Inntekter budsjett inkluderer kr 500 000 (kr 500 000 budsjett 2014) i overføringer fra hovedstyret

\*\*) Inntekter budsjett inkluderer kr 320 000 (kr 420 000 budsjett 2014) i overføringer fra hovedstyret, samt bidrag kr 100 000 fra fotball yngres vedrørende samarbeid junior/rekrutt-lag

- Budsjettert overskudd på kr 78.500
- Fotball yngres presenterer et «worst case»-budsjett, forventes mindre underskudd enn budsjettert
- Hovedstyret – div. vedlikehold
- Fortsatt tett oppfølging av senior fotball og ishockey



# • Organisasjonsplan Hasle-Løren IL

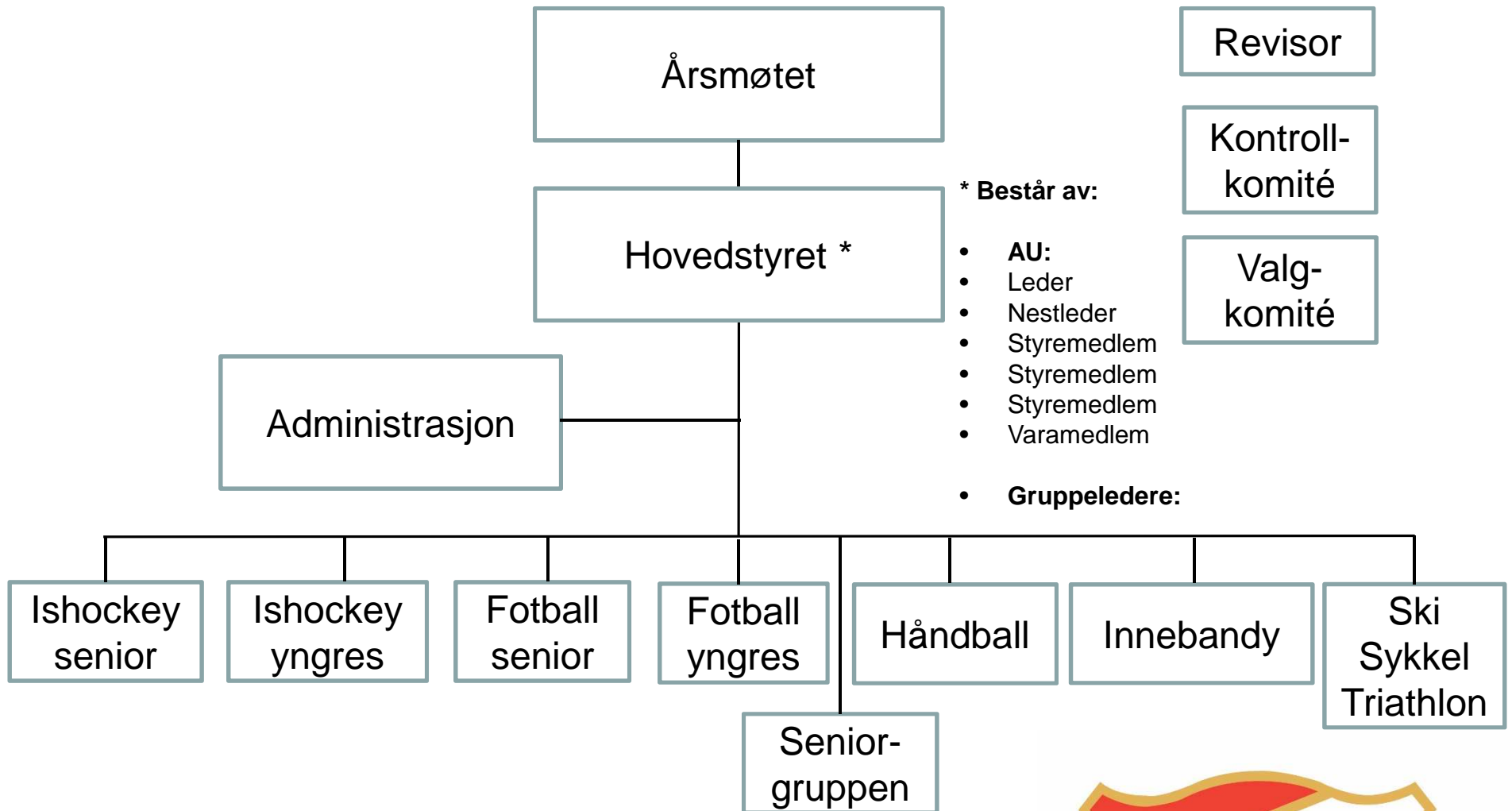

- Valg av hovedstyre AU (arbeidsutvalg) (flertallsinnstilling fra valgkomité):

- Leder Heidi Sønsthagen Ates
- Nestleder Thomas Falch
- Styremedlem Atle Sand
- Styremedlem Helge Vedal
- Styremedlem Jan Rune Løvnæseth
- Varamedlem Diana Schart

- Gruppene neste side





- Valg av hovedstyre, valgt på gruppene sine årsmøter

- Fotball senior

Jan Erik Andersen

- Fotball yngres

Konstituert styre

- Ishockey senior

Gro Rand

- Ishockey yngres

Jørgen Salsten

- Ski/Sykkel/Triathlon

Ingar Wilhelmsen

- Innebandy

Morten Thomle

- Håndball

Konstituert styre

- Seniorgruppa

Jo Sand



- Valg av kontrollutvalg

- Leder Tom Corneliussen
- Medlem Ruby Castellanos
- Varamedlem

- Valgkomité

- Gruppelederne danner valgkomiteen, de velger leder

- Revisor

- BDO



- Styremedlemmer i selskaper Hasle-Løren IL har representanter i (Lørenhallen AS og Styrkeprøven AS)
  - Delegeres til hovedstyret
- Representanter til ting og møter i de organisasjonsledd idrettslaget har
  - Delegeres til hovedstyret/gruppene
- Deltakere i prosjekter/komitéeer
  - Delegeres til hovedstyret



- Hovedmål for hovedstyret i 2015

- Fortsatt god kontroll og stram styring på økonomisiden
- Gjennomførte seminar «Styrearbeid i praksis» i mars
  - Lage en Klubbhåndbok (eget prosjekt)
- Mer fokus på klubb utvikling og den sportslige aktiviteten
- Anlegg
- Ta nye steg på kommunikasjon og informasjon
- Skape mer engasjement rundt Hasle-Løren IL
  - Begeistring
  - Stolthet
- Må se på håndtering av medlemsregister da det er et krav at det skal «snakke» med idrettens database KlubbAdmin (fra slutten av 2015)
- Oppdatere nettverket på Løren Idrettspark
- Oppdatere låssystem på Løren Idrettspark
- Avklare eierskapet i Styrkeprøven AS



Vi takker alle for  
oppmøtet til årsmøtet

# Slutt



# Oppdatering Lørenhallen AS



- Styret i Lørenhallen AS
  - Valgt av hovedstyret i Hasle Løren IL
  - Protokollført i ekstraordinær generalforsamling i Lørenhallen AS den 5. november 2014
  - Styret valgte så leder i sitt første styremøte
  - Leder Ingar Wilhelmsen
  - Styremedlem Stein Aker
  - Styremedlem Jan Rune Løvnæseth
  - Styremedlem Morten Thomle
  - Styremedlem Heidi Sønsthagen Ates



- Regnskap 2014 Lørenhallen AS
  - Årsmøte er gjennomført 24/3-2015
  - Omsetning kr 953.000 (kr 874.099 i 2013)
  - Årsresultat kr 575.535 (kr 340.385 i 2013)
  - Totalkapital kr 2.627.049 (kr 2.051.514 i 2013)





- Budsjett 2015 Lørenhallen AS
  - Omsetning kr 900.000 (kr 953.000 i 2014)
  - Resultat kr 434.500 (kr 575.535 i 2014)



- Oppdatering Lørenhallen AS
  - En stor kostnadsdriver er strømutfgifter (+/- kr 200.000 pr år)
    - Innhentet anbud på varmepumpe
  - Avtalen med OBIK går ut 2017
    - OBIK har avtale på de fleste treningstimene fra mandag til torsdag, forsøker å finne løsninger slik at egne idretter kan få tilgang til flere timer
  - Ekstern utleie, regelverk i forhold til bruk utarbeides (skader i hallen bør begrenses)
  - Garderobeanlegg
    - ikke tilfredsstillende, er kommunalt



Nå er det slutt!

Vi takker alle for  
oppmøtet

